

แบบฝึกเพื่อพัฒนาทักษะการคิดเลขเร็ว
 ชั้นประถมศึกษาปีที่ 4

เรื่อง

การบวก ลบ ระคน



ชื่อ.....

เลขที่.....ห้อง.....

โรงเรียน.....

การบวก ลบ ระคน

ชื่อ.....ชั้น.....เลขที่.....



คำชี้แจง : จงหาผลลัพธ์

1. $15 + 25 + 28 =$

2. $26 + 34 + 32 =$

3. $42 + 28 + 22 =$

4. $(15 + 25) - 30 =$

5. $(25 + 25) - 25 =$

6. $50 - (25 + 15) =$

7. $68 - (34 + 26) =$

8. $20 + (30 - 14) =$

9. $(75 - 35) - 30 =$

10. $96 - (80 - 24) =$

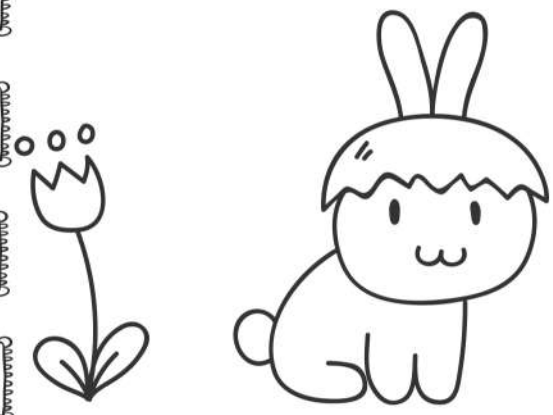
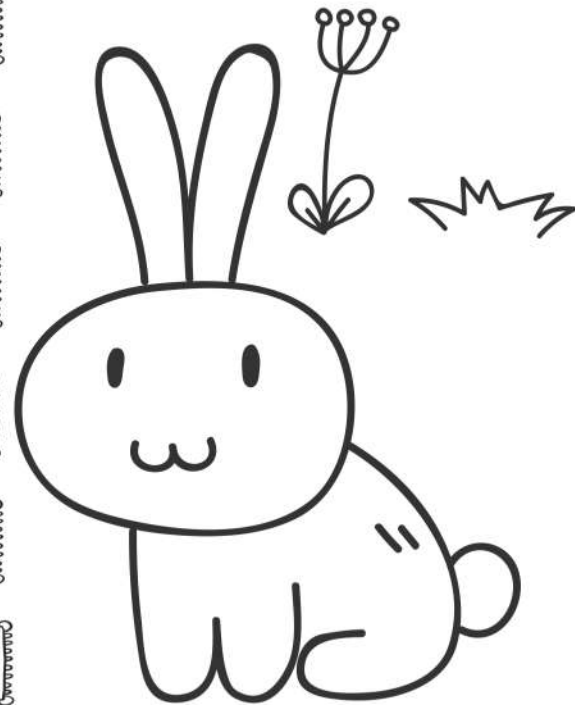

การบวก ลบ ระคน

ชื่อ.....ชั้น.....เลขที่.....



คำชี้แจง : จงหาผลลัพธ์

1. $20 + 30 + 32 =$

2. $38 + 32 + 47 =$

3. $46 + 35 + 45 =$

4. $(27 + 33) - 54 =$

5. $(42 + 38) - 60 =$

6. $62 - (24 + 26) =$

7. $70 - (31 + 29) =$

8. $60 + (70 - 27) =$

9. $(84 - 54) - 20 =$

10. $87 - (60 - 33) =$

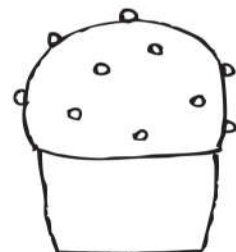

การบวก ลบ ระคน

ชื่อ.....ชั้น.....เลขที่.....



คำชี้แจง : จงหาผลลัพธ์

1. $32 + 48 + 19 =$

2. $45 + 15 + 28 =$

3. $49 + 20 + 30 =$

4. $(38 + 42) - 20 =$

5. $(46 + 24) - 37 =$

6. $50 - (11 + 38) =$

7. $76 - (22 + 38) =$

8. $70 + (80 - 48) =$

9. $(76 - 36) - 30 =$

10. $95 - (50 - 25) =$

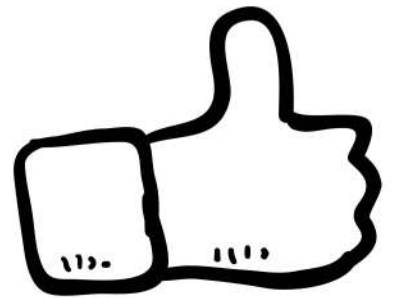

การบวก ลบ ระคน

ชื่อ.....ชั้น.....เลขที่.....



คำชี้แจง : จงหาผลลัพธ์

1. $36 + 43 + 27 =$

2. $54 + 26 + 24 =$

3. $72 + 18 + 12 =$

4. $(24 + 36) - 30 =$

5. $(38 + 32) - 47 =$

6. $60 - (32 + 18) =$

7. $87 - (42 + 28) =$

8. $80 + (40 - 32) =$

9. $(87 - 27) - 40 =$

10. $87 - (60 - 33) =$



เพื่อพัฒนาทักษะการคิดเลขเร็ว
ชั้นประถมศึกษาปีที่ 4

การบวก ลบ ระคน

ชื่อ.....ชั้น.....เลขที่.....



คำชี้แจง : จงหาผลลัพธ์

1. $35 + 25 + 34 =$

2. $39 + 31 + 29 =$

3. $49 + 34 + 26 =$

4. $(32 + 28) - 50 =$

5. $(52 + 28) - 38 =$

6. $78 - (31 + 29) =$

7. $80 - (47 + 23) =$

8. $90 + (60 - 52) =$

9. $(58 - 28) - 20 =$

10. $95 - (70 - 45) =$

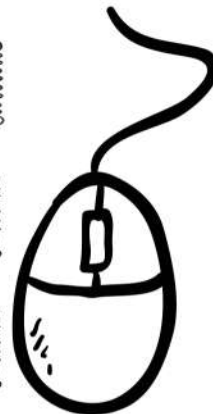

การบวก ลบ ระคน

ชื่อ.....ชั้น.....เลขที่.....



คำชี้แจง : จงหาผลลัพธ์

1. $31 + 29 + 23 =$

2. $46 + 24 + 38 =$

3. $54 + 35 + 25 =$

4. $(25 + 75) - 55 =$

5. $(33 + 27) - 40 =$

6. $50 - (25 + 15) =$

7. $89 - (41 + 29) =$

8. $90 + (50 - 37) =$

9. $(75 - 25) - 30 =$

10. $92 - (80 - 38) =$

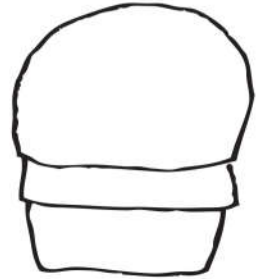

การบวก ลบ ระคน

ชื่อ..... ชั้น..... เลขที่.....



คำชี้แจง : จงหาผลลัพธ์

1. $37 + 33 + 71 =$

2. $61 + 29 + 53 =$

3. $68 + 48 + 22 =$

4. $(58 + 32) - 60 =$

5. $(65 + 35) - 64 =$

6. $90 - (47 + 33) =$

7. $93 - (25 + 45) =$

8. $90 + (80 - 40) =$

9. $(80 - 32) - 48 =$

10. $70 - (88 - 28) =$

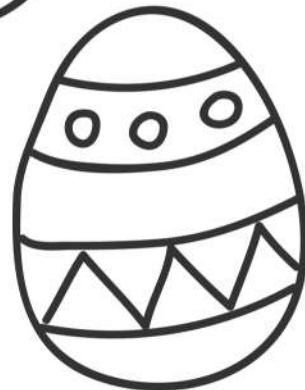
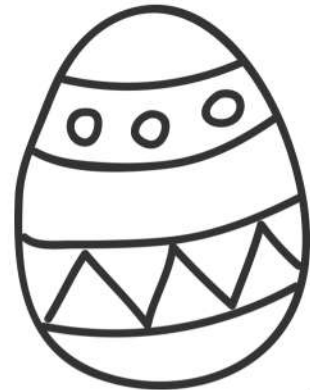
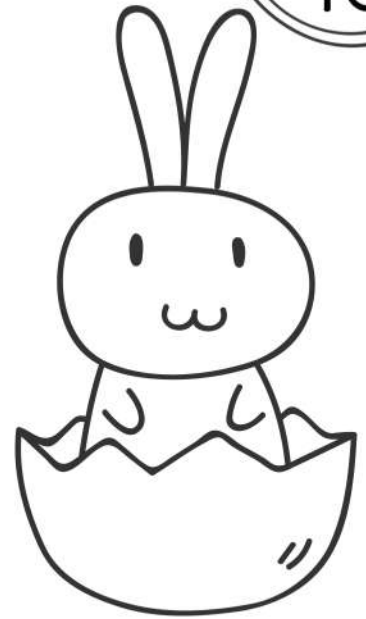

*ใช้เพื่อการศึกษาเท่านั้น



การบวก ลบ ระคน

ชื่อ.....ชั้น.....เลขที่.....



คำชี้แจง : จงหาผลลัพธ์

1. $67 + 33 + 57 =$
2. $69 + 55 + 35 =$
3. $82 + 48 + 25 =$
4. $(38 + 62) - 50 =$
5. $(63 + 37) - 80 =$
6. $80 - (36 + 24) =$
7. $95 - (37 + 33) =$
8. $80 + (90 - 50) =$
9. $(92 - 42) - 30 =$
10. $98 - (70 - 32) =$

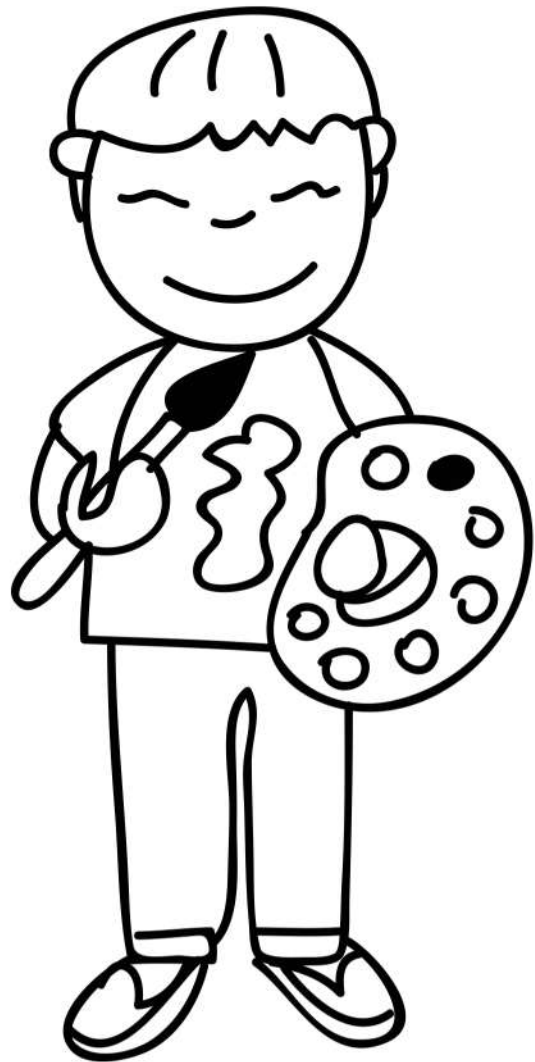

การบวก ลบ ระคน

ชื่อ.....ชั้น.....เลขที่.....



คำชี้แจง : จงหาผลลัพธ์

1. $71 + 29 + 62 =$

2. $75 + 35 + 33 =$

3. $78 + 62 + 28 =$

4. $(58 + 42) - 70 =$

5. $(74 + 36) - 40 =$

6. $70 - (37 + 23) =$

7. $98 - (62 + 28) =$

8. $60 + (80 - 35) =$

9. $(99 - 49) - 40 =$

10. $99 - (80 - 51) =$

